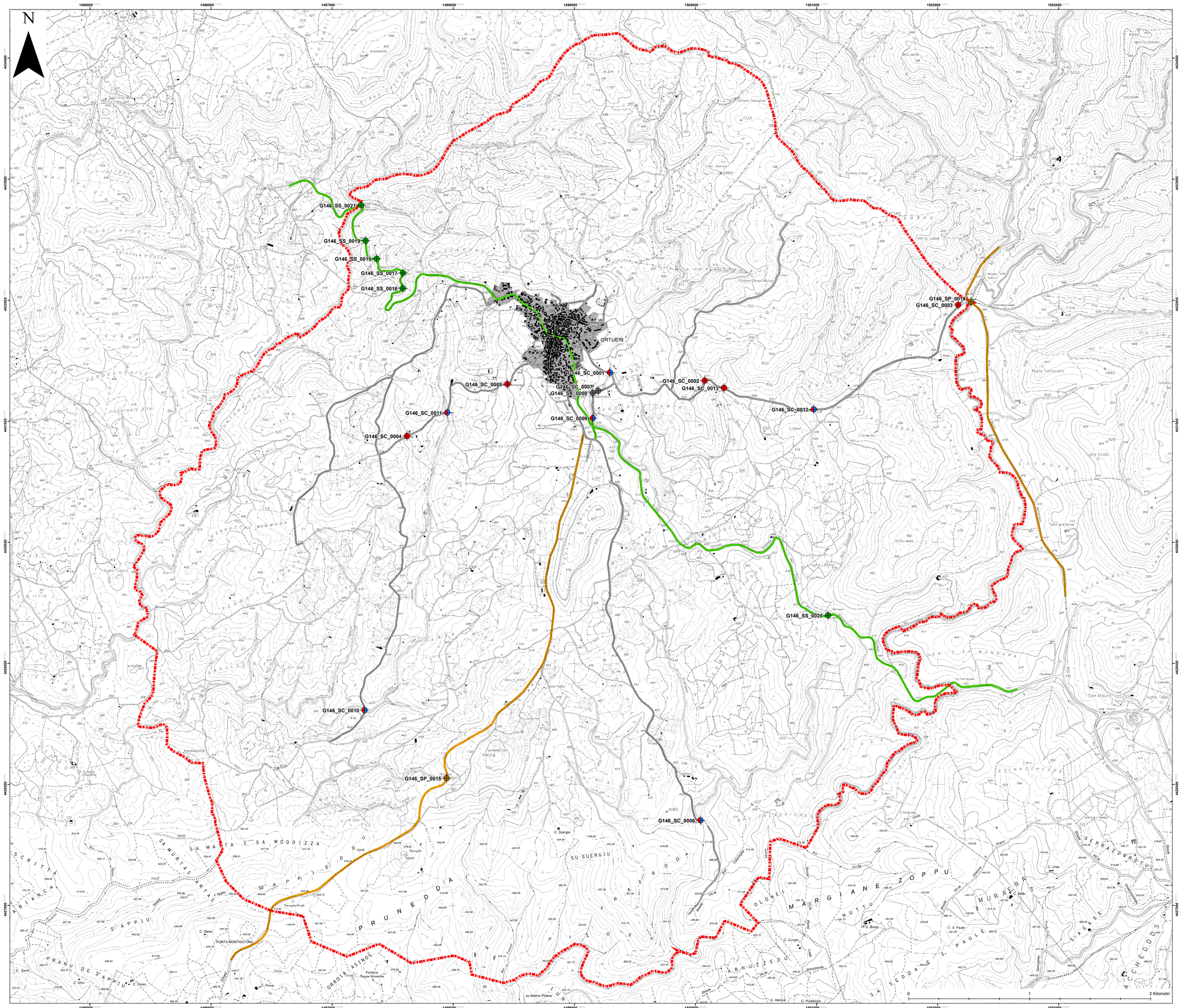

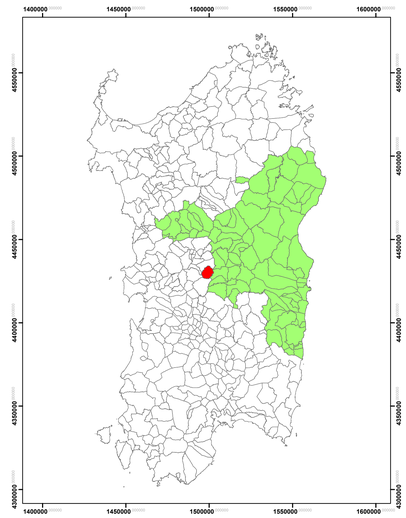

Legenda

- Attraversamenti comunali, solo scheda
- Attraversamenti comunali, scheda + verifica
- Attraversamenti erronei
- Attraversamenti provinciali
- Attraversamenti statali
- Strade comunali
- Strade Provinciali
- Strade Statali
- Limite amministrativo comunale

COMUNE DI ORTUERI

PROVINCIA DI NUORO

Via Cavallotti, 12 - 08036 Ortueri (NU)

VERIFICA IDRAULICA DELLE INFRASTRUTTURE INTERFERENTI CON IL RETICOLO IDROGRAFICO

CIG: Z8624D3131

RESPONSABILE DEL PROCEDIMENTO: **ING. LAURA CARTA**

Società incaricata:

geologika — territorio - ambiente - servizi

GEOLOGIKA S.r.l.
Sede Legale: via Dalla Chiesa 20, 09028 Sanluri (VS)
Sede Operativa: Via Tempio, 3 - 09022 Mondeòr (CA)
Tel/Fax 0783/1222022 - 328 1158468
C.F. e P.IVA 01281230922

Professionisti:

Dott. Geol. FABIO FANELLI

ORDINE DEI GEOLOGI REGIONE SARDEGNA — Geologo — N. 753 Dott. Geol. FABIO FANELLI

Dott. Geol. FABRIZIO CALLAI

ORDINE DEI GEOLOGI REGIONE SARDEGNA — N. 014 Dott. Geol. FABRIZIO CALLAI

Dott. Ing. ANDREA LIANAS

ORDINE INGEGNERI PROVINCIA CAGLIARI — N. 8469 Dott. Ing. ANDREA LIANAS

Collaboratori:

Dott. Geol. GIOVANNI MONTESI

TAVOLA	
1	**COROGRAFIA DEGLI ATTRAVERSAMENTI DEL TERRITORIO COMUNALE DI ORTUERI**

CODICE PROGETTO:

NOME FILE:

CODICE ELABORATO

REV	DESCRIZIONE	DATA	REDATTO	VERIFICATO	APPROVATO
0	**SCALA 1:10.000**	13/12/2018	A. Lianas G. Montesi	F. Callai	F. Fanelli