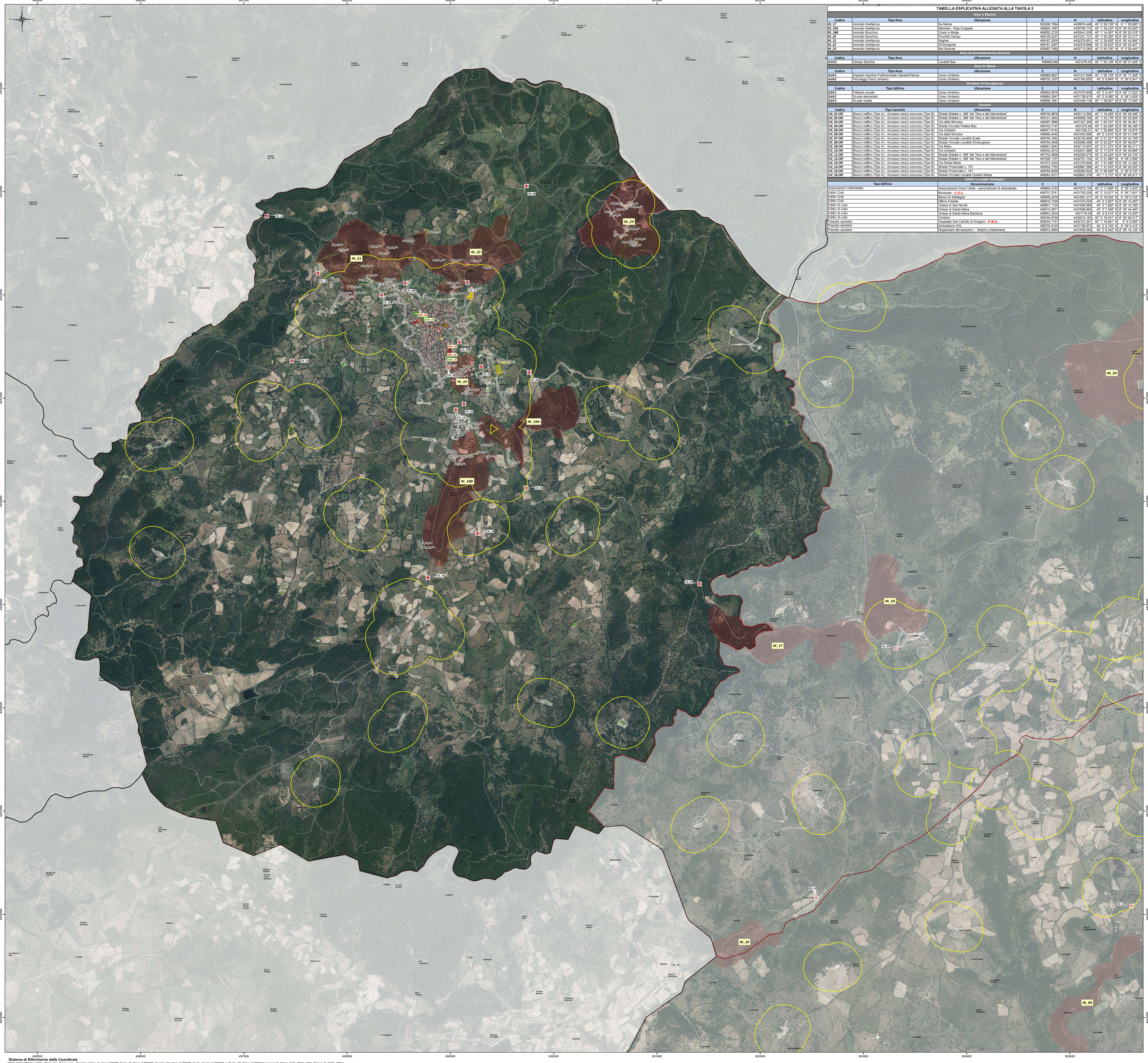

TABELLA ESPLICATIVA ALLEGATA ALLA TAVOLA 3

Aree a Rischio

Codice	Tipo Area	Ubicazione	E	N	Latitudine	Longitudine
IN_17	Incendio Interfaccia	Sa Menta	502268,7584	4428674,448	40° 0' 29,739" N	9° 1' 35,695" E
IN_19A	Incendio Interfaccia	Mandara - Roja Surgiada	499825,1997	4430785,772	40° 1' 38,232" N	8° 59' 52,625" E
IN_19B	Incendio Boschivo	Costa 'e Molas	499052,2725	4430041,236	40° 1' 14,081" N	8° 59' 20,018" E
IN_20	Incendio Boschivo	Prochile Campu	499128,2237	4431221,101	40° 1' 52,350" N	8° 59' 23,217" E
IN_21	Incendio Interfaccia	Nughes	498167,2005	4432376,951	40° 2' 29,835" N	8° 58' 42,656" E
IN_22	Incendio Interfaccia	S'Unturgione	499181,2057	4432376,698	40° 2' 29,832" N	8° 59' 25,447" E
IN_23	Incendio Interfaccia	Mui Muscas	500697,7062	4432713,285	40° 2' 40,750" N	9° 0' 29,445" E

Aree di Ammassamento soccorsi

Codice	Tipo Area	Ubicazione	E	N	Latitudine	Longitudine
AAS1	Campo Sportivo	Località Bau	499466,648	4431278,45	40° 1' 54,129" N	8° 59' 37,429" E

Aree di Attesa

Codice	Tipo Area	Ubicazione	E	N	Latitudine	Longitudine
AdA1	Impianto Sportivo Polifunzionale Calcetto/Tennis	Corso Umberto	498989,6827	4431417,699	40° 1' 58,729" N	8° 59' 17,348" E
AdA2	Parcheggi Corso Umberto	Corso Umberto	498733,1007	4431760,655	40° 2' 9,849" N	8° 59' 6,541" E

Strutture di Accoglienza

Codice	Tipo Edificio	Ubicazione	E	N	Latitudine	Longitudine
SdA1	Palestra scuole	Corso Umberto	498993,5916	4431470,908	40° 2' 0,447" N	8° 59' 17,523" E
SdA2	Scuole elementari	Corso Umberto	498664,2847	4431738,915	40° 2' 9,090" N	8° 59' 3,628" E
SdA3	Scuole medie	Corso Umberto	498996,1841	4431446,134	40° 1' 59,647" N	8° 59' 17,640" E

Cancelli

Codice	Tipo Cancello	Ubicazione	E	N	Latitudine	Longitudine
CN_01-OR	Blocco traffico (Tipo A) - Accesso mezzi soccorso (Tipo B)	Strada Statale n. 388 "del Tirso e del Mandrolisai"	499749,8878	4430113,585	40° 1' 16,429" N	8° 59' 49,448" E
CN_02-OR	Blocco traffico (Tipo A) - Accesso mezzi soccorso (Tipo B)	Strada Statale n. 388 "del Tirso e del Mandrolisai"	499121,3842	4430956,759	40° 1' 43,776" N	8° 59' 22,929" E
CN_03-OR	Blocco traffico (Tipo A) - Accesso mezzi soccorso (Tipo B)	Via delle Mimose	499297,5686	4431327,355	40° 1' 55,797" N	8° 59' 30,361" E
CN_04-OR	Blocco traffico (Tipo A) - Accesso mezzi soccorso (Tipo B)	Strada Vicinale Peales-Bau	499743,7157	4431273,48	40° 1' 54,050" N	8° 59' 49,186" E
CN_05-OR	Blocco traffico (Tipo A) - Accesso mezzi soccorso (Tipo B)	Via Umberto	498977,9142	4431324,21	40° 1' 55,694" N	8° 59' 16,874" E
CN_06-OR	Blocco traffico (Tipo A) - Accesso mezzi soccorso (Tipo B)	Via delle Mimose	499088,4445	4431543,586	40° 2' 2,810" N	8° 59' 21,536" E
CN_07-OR	Blocco traffico (Tipo A) - Accesso mezzi soccorso (Tipo B)	Strada Vicinale Località Suele	499164,1642	4432120,468	40° 2' 21,521" N	8° 59' 24,729" E
CN_08-OR	Blocco traffico (Tipo A) - Accesso mezzi soccorso (Tipo B)	Strada Vicinale Località S'Unturgione	499754,4508	4433066,488	40° 2' 52,207" N	8° 59' 49,637" E
CN_09-OR	Blocco traffico (Tipo A) - Accesso mezzi soccorso (Tipo B)	Via Melis	498561,8343	4432115,957	40° 2' 21,372" N	8° 58' 59,311" E
CN_10-OR	Blocco traffico (Tipo A) - Accesso mezzi soccorso (Tipo B)	Via Umberto	498333,2912	4432001,986	40° 2' 17,674" N	8° 58' 49,668" E
CN_11-OR	Blocco traffico (Tipo A) - Accesso mezzi soccorso (Tipo B)	Strada Statale n. 388 "del Tirso e del Mandrolisai"	497742,4668	4432204,073	40° 2' 24,224" N	8° 58' 24,734" E
CN_12-OR	Blocco traffico (Tipo A) - Accesso mezzi soccorso (Tipo B)	Strada Statale n. 388 "del Tirso e del Mandrolisai"	497226,1157	4432751,742	40° 2' 41,982" N	8° 58' 2,936" E
CN_13-OR	Blocco traffico (Tipo A) - Accesso mezzi soccorso (Tipo B)	Via Santa Maria	497473,4303	4431379,694	40° 1' 57,482" N	8° 58' 13,392" E
CN_14-OR	Blocco traffico (Tipo A) - Accesso mezzi soccorso (Tipo B)	Strada Provinciale n. 101	499052,7793	4430887,596	40° 1' 41,533" N	8° 59' 20,035" E
CN_15-OR	Blocco traffico (Tipo A) - Accesso mezzi soccorso (Tipo B)	Strada Provinciale n. 101	498784,6268	4429280,622	40° 0' 49,409" N	8° 59' 8,732" E
CN_16-OR	Blocco traffico (Tipo A) - Accesso mezzi soccorso (Tipo B)	Strada Vicinale Località Costa'e Molas	499263,0317	4429691,278	40° 1' 2,731" N	8° 59' 28,911" E

Edifici e Luoghi Strategici

Tipo Edificio	Denominazione	E	N	Latitudine	Longitudine
Associazioni Volontariato	Associazione Croce Verde - associazione di volontariato	498664,3153	4431815,124	40° 2' 11,608" N	8° 59' 3,635" E
Edifici Civili	Municipio - C.O.C.	498757,0741	4431792,026	40° 2' 10,871" N	8° 59' 7,551" E
Edifici Civili	Banco di Sardegna	498595,2478	4431951,371	40° 2' 16,034" N	8° 59' 0,722" E
Edifici Civili	Ufficio Postale	498916,7359	4431575,029	40° 2' 3,827" N	8° 59' 14,283" E
Edifici di culto	Chiesa di San Nicolò	498951,7135	4431699,986	40° 2' 7,882" N	8° 59' 15,769" E
Edifici di culto	Chiesa di Santa Maria	498210,5871	4431688,864	40° 2' 7,528" N	8° 58' 44,484" E
Edifici di culto	Chiesa di Santa Maria Bambina	498953,3034	4431716,36	40° 2' 8,414" N	8° 59' 15,830" E
Edifici di culto	Cimitero	499194,6749	4432013,163	40° 2' 18,041" N	8° 59' 26,017" E
Presidio sanitario	Ospedale San Camillo di Sorgono - P.M.A.	508534,7151	4430127,261	40° 1' 16,891" N	9° 6' 0,005" E
Presidio sanitario	Ambulatorio ASL	498705,9145	4431756,973	40° 2' 9,725" N	8° 59' 5,415" E
Presidio sanitario	Dispensario farmaceutico - Mastinu Sebastiana	498912,9964	4431655,594	40° 2' 6,442" N	8° 59' 14,132" E

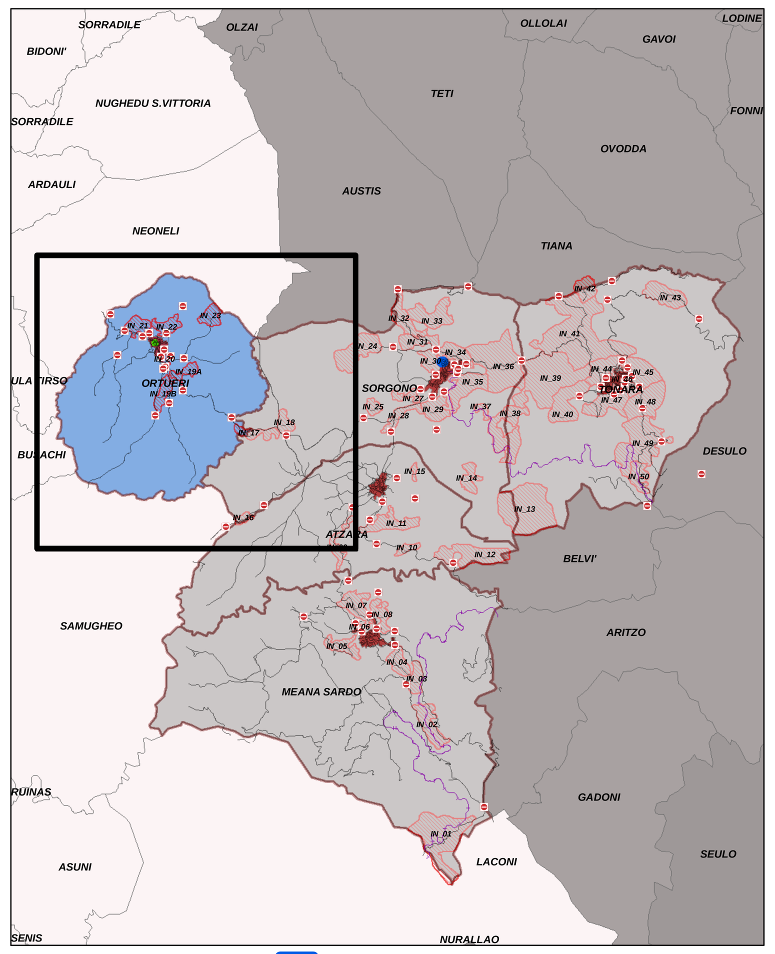

- Limiti amministrativi comunali
- ORTUERI
- Viabilità principale
- Impianto ferroviario
- Inviluppi urbani
- C.O.I. Sede Comunità Montana
- C.O.C. Centro Operativo Comunale ORTUERI
- Scenari Rischio Incendio (IN_17-IN_19A-IN_19_B-IN_20-IN_21-IN_22-IN_23)
- Accesso non consentito (Tipo A)
- Accesso consentito ai mezzi soccorso (Tipo B)

Legenda

Comuni Comunità Montana

- ATZARA
- MEANA SARDO
- ORTUERI
- SORGONO
- TONARA
- Fascia perimetrale 200m
- Area interfaccia
- Viabilità secondaria
- Viabilità principale
- Impianto ferroviario

Edifici Strategici

DENOMINAZI

- Ambulatorio ASL
- Associazione Croce Verde - associazione di volontariato
- Banco di Sardegna
- Chiesa di San Nicolò
- Chiesa di Santa Maria
- Chiesa di Santa Maria Bambina
- Cimitero
- Dispensario farmaceutico - Mastinu Sebastiana
- Municipio - C.O.C.
- Ospedale "San Camillo" di Sorgono - P.M.A.
- Ufficio Postale

Il codice presente sulla simbologia dell'esposto, riportato in cartografia, fa riferimento alla codifica da attribuire alle tipologie esposti così come previsto dalle Linee Guida della Regione Sardegna del 2016

Esposti

Codice e tipologia

- ABI_03 - Abitazioni private in agro
- ABI_04 - Abitazioni private in Centro Urbano
- AGRI_01 - Insediamenti produttivi agricoli
- AGRI_03 - Insediamenti produttivi agricoli
- BPP_01 - Beni di pregio paesaggistico
- IIP_07 - Insediamenti industriali, strutture produttive e c
- LCT_01 - Luoghi di culto
- LCT_03 - Luoghi di culto e aree cimiteriali
- SAP_02 - Strutture e aree pubbliche
- SCB_01 - Asilo Scuola Sacro Cuore e Orfanotrofio
- SCB_02 - Scuole elementari e medie
- SCB_06 - Biblioteca
- SCB_07
- SPC_01 - SPC_02 - SPC_03 - Servizi per la collettività;
- SRR_01 - Strutture e servizi di ricettività e ristorazione
- SSA_03; SSA_04 - SSA_06 - SSA_07 - Strutture sanitarie e servizi assistenziali
- SSP_01 - SSP_02 - SSP_03 - Servizi e strutture sportivi

Cancelli stradali

- Accesso non consentito (Tipo A) - Accesso consentito ai mezzi soccorso (Tipo B)
- Scenari Rischio Incendio (IN_17-IN_19A-IN_19_B-IN_20-IN_21-IN_22-IN_23)
- Percorsi AdA-SdA - Scenario Incendio
- Vie di Fuga - Scenario Incendio
- SdA Strutture di accoglienza - Scenario Incendio
- AdA Aree di attesa - Scenario Incendio
- AAS Aree di ammass. soccorsi - Scenario Incendio

COMUNE DI ORTUERI

PROVINCIA DI NUORO

PIANO COMUNALE DI PROTEZIONE CIVILE ANNO 2018

TAV 03	RISCHIO INCENDIO INTERFACCIA E BOSCHIVO Modello di intervento per la Protezione Civile	scala 1:10.000

ORDINE INGEGNERI PROVINCIA CAGLIARI N. 6566 Dott. Ing. GIUSEPPE MANUNZA

ORDINE DEI GEOLOGI REGIONE SARDEGNA N. 542 Dott. Geol. ANDREA SERRELI

Coordinamento e Pianificazio

Dott. Ing. Giuseppe MANUNZA

Dott. Ing. Gian Lucca FRAU

Dott. Geol. Andrea SERRELI

Tecnici ed esperti di settore

Dott. Arch. Gian Luca CARA

Dott. Fabio SCUDU

ORDINE DEGLI ARCHITETTI CAGLIARI E PROVINCIA N. 985 GIAN LUCA CARA ARCHITETTO

ORDINE INGEGNERI PROVINCIA CAGLIARI N. 4231 Dott. Ing. Gian Lucca FRAU Partita IVA 02602110922 Cod. Fisc. FRA GLC 67S23 Z112N

Il Commissario straordinario:

Dott.ssa Cecilia Maria Grazia Sotgiu

Responsabile del Procedimento:

Dott. Ing. Gaetano Meloni
(Comunità Montana Gennargentu Mandrolisai)

Dott.ssa Ing. Laura CARTA
(Comune di Ortueri)

Data:

Aprile 2018

Sistema di Riferimento delle Coordinate

WGS 1984 UTM Zone32N (Projection: Transverse_Mercator, False_Easting: 500000, False_Northing: 0,000000, Central_Meridian: 9,000000, Scale_Factor: 0,999600, Latitude_Of_Origin: 0,000000 Linear Unit: Meter, GCS_WGS_1984, Datum: D_WGS_1984)